

581 m² Prisma

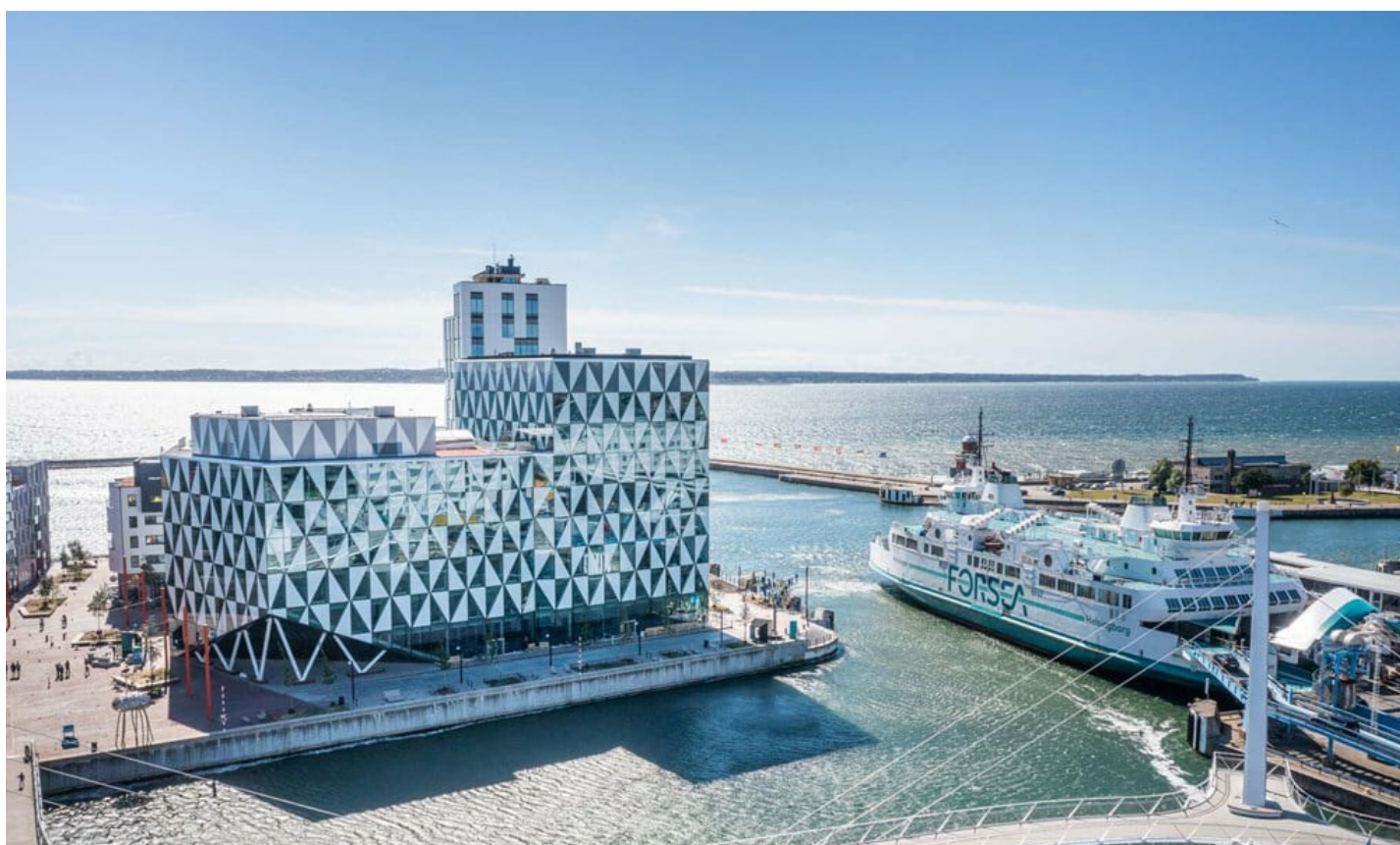

Redaregatan 50, Centrum, Helsingborg

Lokalen

Redaregatan 50, Centrum, Helsingborg

Detta kontor på 581 kvm erbjuder stora öppna ytor med plats för ca 48 arbetsplatser. Här har ni ett magiskt ljusinsläpp från de stora fönsterna som sträcker sig runt hela lokalen och erbjuder en 360 graders panoramautsikt.

Placerat i mitten av kontoret finns samtalsrum, wc samt två mötesrum.

Pentry med generös matplats ligger trevligt placerat med vy över husets gemensamma takterass som är beläget på samma plan som lokalen.

Välkommen att kontakta oss för en visning.

Fastighet	Prisma
Stad	Helsingborg
Område	Centrum
Storlek:	ca 581 m²
Våning	6
Arbetsplatser	48
Tillträde	Enlök



Om fastigheten

Helsingborgs nya stadsikon!

På första parkett i Oceanhamnen står vårt fantastiska kontorshus Prisma. Ett hus med influenser från Europas metropoler och lika överraskande på utsidan som på insidan. På en ö ett stenkast från Helsingborg C med havet som närmaste granne är Prisma en del av Helsingborgs nya affärsdistrikt i Oceanhamnen.

Område

I vackra Helsingborgs centrum finns allt inom promenadavstånd. Det är en levande stadsdel med ett enormt utbud av restauranger, butiker och kulturinstitutioner. Wihlborgs är den största kommersiella fastighetsägaren i Helsingborgs centrum med moderna kontor och butikslokaler för företag i alla storlekar.

Se alla lediga lokaler i Helsingborgs centrum

Service

Gångavstånd till Helsingborg C (fd Knutpunkten) med restauranger, cafféer, apotek, och pressbyrå mm. Närhet till Helsingborgs Centrum med mat, shopping och kulturhus. I fastigheten finns cykelparkering (inomhus) omklädningsrum och dusch. På terrassen som ligger på sjätte våningen finns utegym. Det finns också laddstationer för elbilar.

Miljöcertifiering

Certifierad enligt Miljöbyggnad med betyget Guld.

Kommunikation

Härifrån är det bara en timme till Copenhagen Airport och en halvtimme till Ängelholm-Helsingborg Airport. Gångavstånd till nyrenoverade Helsingborg C (fd Knutpunkten) med alla kollektiva transportsätt (tåg, buss och båt).

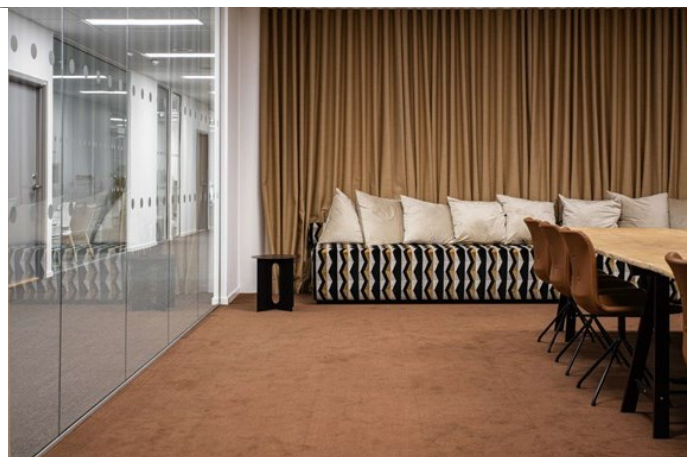
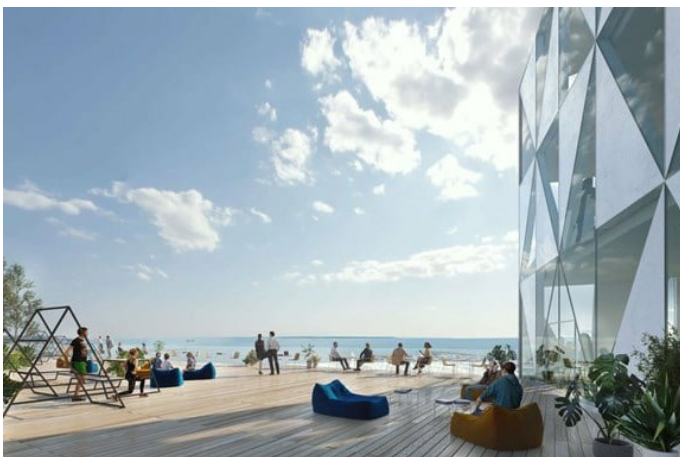

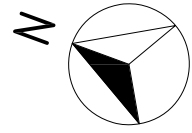

48

arbetsplatser



Fastighet: Prisma, Ursula 1, Helsingborg

Adress: Redaregatan 50

Storlek: ca 581 m²

Våning: 6

Arbetsplatser / m² per arbetspl: ca 48 / 12,1 m²

Mötesrum: 2

Tysta rum: 4



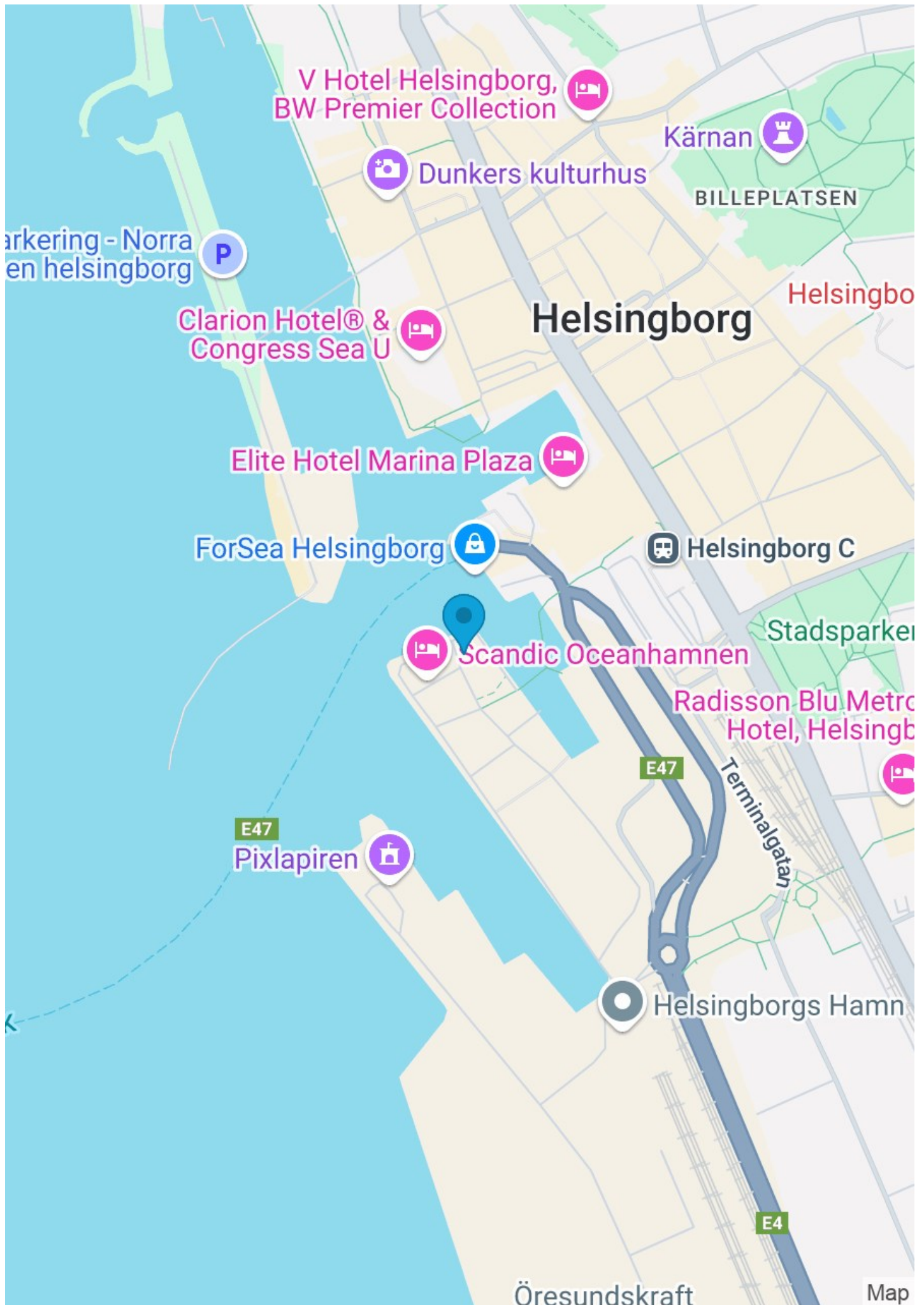

Välkommen till oss på Wihlborgs

När vi trivs på jobbet, då trivs vi med det mesta.

På Wihlborgs ser vi det som vår huvuduppgift att hjälpa er i näringslivet att hitta de perfekta kontoren och lokalerna där ni ska trivas och tycka att det är kul att jobba.

Och eftersom att vi är störst i Öresundsregionen så har vi oftast en hel del att erbjuda. Både nya hyresgäster och befintliga som behöver större eller mindre lokaler.

Jag hoppas att lokalförslaget här motsvarar era förväntningar.

Skulle det inte göra det, så har vi fler alternativ som jag gärna visar er. Vill du själv ta en titt på våra fastigheter eller läsa mer om oss så gör du det enkelt på vår hemsida.

Välkommen att höra av dig!



Jan-Erik Johansson
Wihlborgs Helsingborg
Telefon 042-490 46 27
jan-erik.johansson@wihlborgs.se

Vårt miljöarbete

Vi har många lagar och förordningar att hålla oss till när det gäller miljön, men vi vill gå längre än så, det går alltid att göra mer. Läs mer om vårt arbete kring miljö och hållbart företagande på wihlborgs.se/CSR



wihlborgs.se